



J.A. Del Río
Certified Public Accountants

Helping companies do business in Latin America®

**Tax Department /
Departamento de Impuestos**

**Newsletter / Boletín Informativo 07
April/ Abril 2018**

www.jadelrio.com 

Inconsistencies in SAT's application for the submission of the Annual Return for Individuals for the year 2017.

Derived from the presentation of the 2017 annual declaration for individuals, many taxpayers have detected anomalies in the information that the SAT has pre-filled in the respective application, especially related to income from wages.

Some employees, when reviewing their information in the DeclaraSAT (application for the presentation of the annual declaration of natural persons) found that companies with which they do not have any kind of relationship, issued or stamped fiscal payroll vouchers for them.

The tax authorities of the Tax Administration Service (SAT), recommend that the taxpayers to whom the previous paragraph applies, report the companies that made improper use of their personal data and issued payroll CFDI in their name and that cover simulated operations through the SAT portal to the authorities. After this, they will be able to present their annual declaration, eliminating the pre-filled information that corresponds to these alleged employers.

Another situation that has been reported by the employees who want to present their annual return is that, when consulting the databases, there is no pre-filled information in the income section, the authority reported that in certain cases it is an omission of the system and is in the process of being corrected.

The SAT has been rejecting requests for automatic returns from those taxpayers who earned wages but did not work the full year with one or more employers, that is, they changed their employer during 2017. The SAT presumes that their employers or retainers did not issue all of their payroll receipts and that, in order to continue with the return process, the request must be submitted manually using the Electronic Return Form using the SAT Portal, attaching a writing "under penalty of perjury" and the bank account statements where deposits for payroll are reflected.

Inconsistencias aplicativo del SAT para la presentación de la Declaración Anual de Personas Físicas por el ejercicio del 2017

Derivado de la presentación de la declaración anual de 2017 para personas físicas, muchos contribuyentes han detectado anomalías en la información que el SAT tiene como prellenada o precargada en el aplicativo respectivo, sobre todo lo relacionado a los ingresos por salarios.

Algunos asalariados al revisar su información en el DeclaraSAT (aplicativo para la presentación de la declaración anual de personas físicas) encontraron que empresas con las que no tienen ningún tipo de relación, les emitieron o timbraron comprobantes fiscales de nómina.

Las autoridades fiscales del Servicio de Administración Tributaria (SAT), hacen la recomendación a aquellos contribuyentes que se encuentren en el supuesto del párrafo anterior, que denuncien a las empresas que hicieron uso indebido de sus datos personales para emitir CFDI de nómina a su nombre y que amparan operaciones simuladas a través del portal del SAT, posteriormente podrán presentar su declaración anual, eliminando la información prellenada que corresponda a estos supuestos patrones.

Otra situación que han reportado los asalariados que quieren presentar su declaración anual es, que, al consultar las bases de datos, no existe información prellenada en el apartado de ingresos, la autoridad comunicó que en ciertos casos es una omisión del sistema y se encuentra en proceso de corrección.

El SAT, ha estado rechazando las solicitudes de devoluciones automáticas de aquellos contribuyentes que obtuvieron ingresos por salarios y no laboraron el año completo con uno o más patrones, es decir, cambiaron de patrón durante 2017.

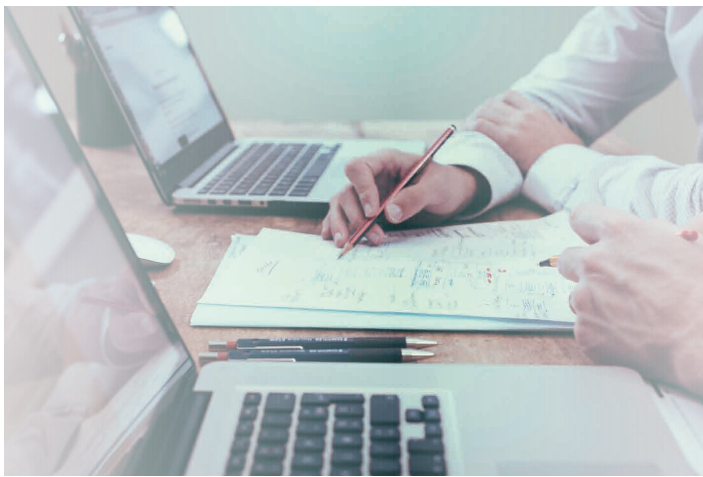

Because of the above, we recommend logging into the SAT application and reviewing in detail the information that has been pre-filled, in order to make the respective clarifications and to avoid setbacks with the compliance of the presentation of your annual statement, providing you have this obligation, or with the return of balance in favor.

For JA Del Río it is very important to keep you informed.

Please let us know, should you have any comments or doubts about this.

El SAT presume que sus patrones o retenedores no timbraron la totalidad de sus recibos de nómina y que, para continuar con el proceso de devolución, la misma deberá presentarse de forma manual utilizando el Formato Electrónico de Devoluciones a través del Portal del SAT, adjuntando escrito libre “bajo protesta de decir verdad” y los estados de cuenta en donde se reflejen los depósitos por concepto de nómina.

Por lo anteriormente expuesto, recomendamos entrar al aplicativo del SAT y revisar a detalle la información que este tiene prellenada, para efectos de poder realizar las aclaraciones respectivas y evitar contratiempos con el cumplimiento de la presentación de su declaración anual, cuando se tiene la obligación, o con su devolución de saldo a favor.

Para JA Del Río es muy importante mantenerlos informados.

Estamos a sus órdenes para cualquier comentario al respecto.

IMPORTANT DISCLAIMER: This document has been prepared by J. A. Del Río for our clients and professional associates. This document only refers to Mexican law. While every effort has been made to ensure accuracy, no responsibility can be accepted for errors or omissions, however caused. The information contained in this document should not be relied on as advice and should not be regarded as a substitute for detailed advice in individual cases. No responsibility for any loss occasioned to any person acting or refraining from action as a result of material in this document is accepted by the authors or J. A. Del Río. If advice concerning individual problems or other expert assistance is required, we would be pleased to oblige.

AVISO IMPORTANTE: Este boletín ha sido preparado por J. A. Del Río para nuestros clientes y asociados profesionales. Este documento se refiere únicamente a la ley mexicana. A pesar de que se ha hecho un esfuerzo para asegurar la precisión de este documento, no podemos aceptar responsabilidad por errores u omisiones, sin importar su causa. La información contenida en esta publicación no debe ser tomada como una opinión y no debe ser considerada como sustituto de una asesoría profesional específica sobre casos particulares. Los autores de J. A. Del Río no asumen responsabilidad alguna por pérdidas ocasionadas a personas que actúen o se abstengan de actuar como resultado del material de este documento. Si necesita asesoría con relación a problemas individuales o cualquier otra asistencia profesional, nos dará mucho gusto proporcionársela.

About us

J.A. Del Río S.A. De C.V. We are a bilingual accounting firm dedicated to helping foreign companies doing business in Latin America.

We provide services to companies across Latin America through our offices strategically located in Mexico and Colombia's main cities: Guadalajara, Monterrey, León, Mexico City and Bogotá.

For more information, please visit our website:

www.jadelrio.com

¿Quiénes somos?

J.A. Del Río S.A. De C.V. Es una firma bilingüe de contadores enfocados en ayudar a empresas extranjeras a hacer negocios en Latin America.

Prestamos servicios a empresas en todo Latinoamérica por medio de nuestras oficinas localizadas estratégicamente en las principales ciudades de México y Colombia; Guadalajara, Monterrey, León, Ciudad de México y Bogotá.

Para mayor información por favor visite nuestro sitio web:

www.jadelrio.com

Our offices / Nuestras Oficinas:

Mexico City / Ciudad de México

Av. Presidente Masaryk 29 Piso 10
Col. Chapultepec Morales
Delegación Miguel Hidalgo,
Ciudad de México.
México 11570

Tel. + 52 (55) 5531-1425

Monterrey / Monterrey

Torre comercial América
Av. Batallón de San Patricio 111
Séptimo piso interior 703
Colonia Valle Oriente
San Pedro Garza Garcia
Nuevo León 66269

Tel. +52 (81) 4624-0145

León / León

San Mateo, Torre II Blvd.
Campestre 2502, Piso 5, Int. 502
Col. Campestre el Refugio.
León, Guanajuato 37156

Tel. +52 (477) 152 1730

Guadalajara / Guadalajara

Circ. Agustín Yáñez 2613 Piso 2
Col. Arcos Vallarta Sur
Guadalajara, Jalisco.
México 44500

Tel. +52 (33) 3669-5300

Guadalajara / Guadalajara

Torre Sterling
Francisco de Quevedo 117, Piso 4-B
Col. Arcos Vallarta Sur,
Guadalajara, Jalisco.
México 44500

Tel. +52 (33) 3615-2303

Bogotá / Bogotá

Edificio Urban Plaza
Calle 90, No. 11- 13, Piso 5
Bogotá, Colombia

Tel. +57 (1) 383 22 88



Web Site / Sitio Web: **www.jadelrio.com**

Contact Us / Contacto: **contacto@jadelrio.com**